Universitat de Girona
**Servei d'Esports**

# Instal·lacions esportives de la Universitat de Girona

www.udg.edu/esports

Universitat de Girona
**Servei d'Esports**

La Universitat de Girona gestiona la promoció de l'activitat física i la salut mitjançant el Servei d'Esports. Amb aquest objectiu cada curs ofereix a la comunitat universitària, i al seu entorn, programes transversals en l'àmbit de les competicions esportives, la formació, les activitats en el medi natural i el lleure esportiu, sempre orientats a millorar la qualitat de vida mitjançant la pràctica d'activitat física saludable.

Un dels pilars fonamentals per a impulsar aquest objectiu es posar a disposició de la comunitat instal·lacions esportives suficients, que complementin la resta de serveis universitaris.

La zona esportiva de la UdG concentra la majoria d'aquestes instal·lacions a la part alta del campus de Montilivi, just a sobre de l'estadi municipal de futbol.

Universitat de Girona
**Servei d'Esports**

El Servei d'Esports obre de dilluns a diumenge. Els feiners de 8 a 22h i els caps de setmana i festius de 9 a 14 h i de 16 a 21h.

S'hi pot arribar a peu des del campus en només 5 minuts pel camí de vianants de darrera la tribuna preferent de l'estadi. Si es ve amb vehicle la zona esportiva disposa d'un aparcament amb 40 places.

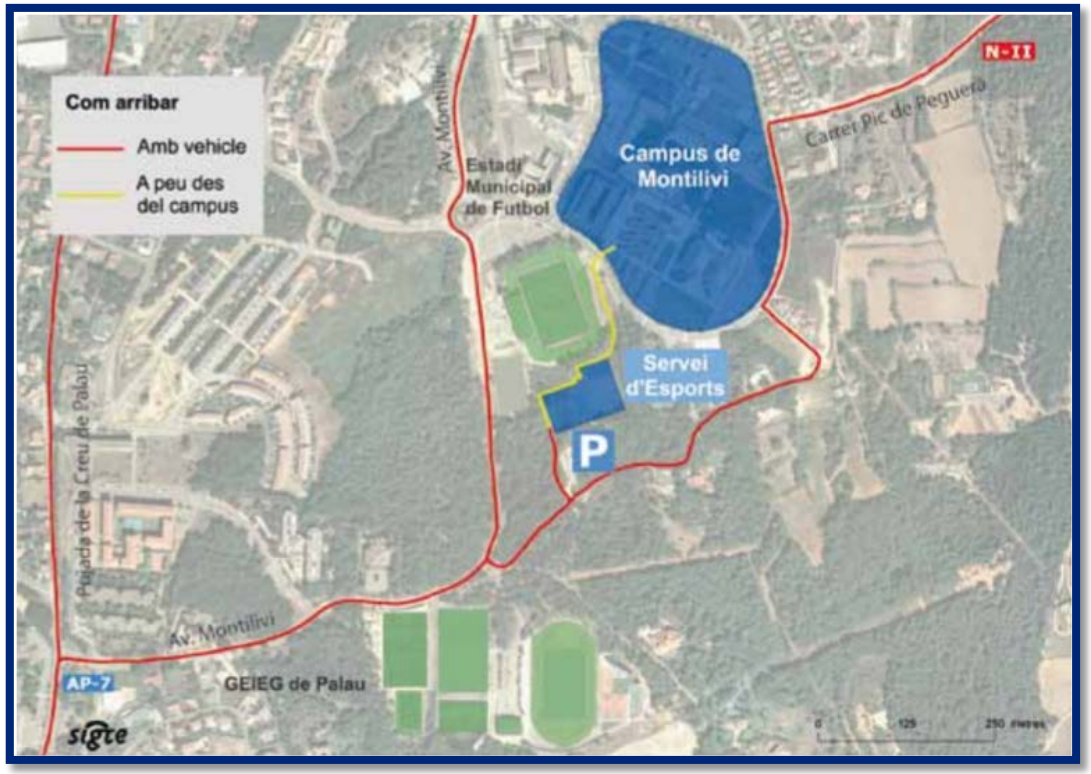


*Clica la imatge per conèixer les indicacions per arribar a les instal·lacions del Servei d'Esports*

Universitat de Girona
**Servei d'Esports**

La UdG, amb vocació de servei a la societat gironina, obre la zona esportiva a tothom, amb preus preferents per a la comunitat universitària

Per a reservar una instal·lació només heu de trucar al **972 41 80 60**

- **3 pistes de pàdel dobles**
- **2 pistes de pàdel individual**
- **3 pistes de tennis**
- **Pista poliesportiva: bàsquet/vòlei**
- **Camp de futbol 7 i futbol 5**
- **4 vestidors**
- **Oficines**
- **Aparcament per a 40 vehicles**
- **Gimnasos M7 i M8 (al campus de Montilivi)**
- **Gimnàs de la FEC (al campus del Barri Vell)**

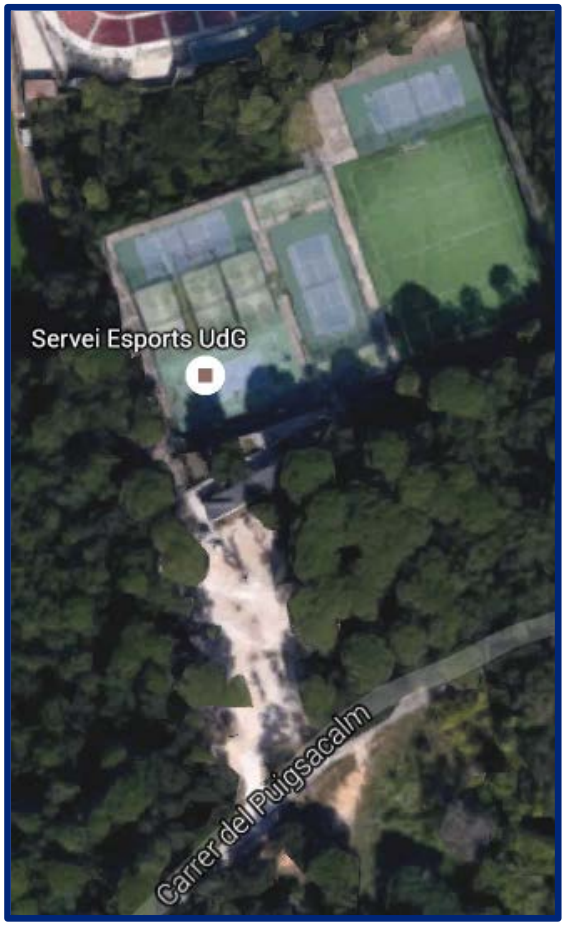

Universitat de Girona
**Servei d'Esports**

## Pàdel individual (2)

20 x 6 m, gespa artificial amb sorra de gra rodó sobre una base de formigó porós.
Proveïdor: Grasstec

## Pàdel dobles (3)

20 x 10 m, gespa artificial amb sorra de gra rodó sobre una base de formigó porós.
Proveïdor: Grasstec

Universitat de Girona
**Servei d'Esports**

## Pista 1 de Tennis

37,2 x 18,8 m , 3 capes de resina sintètica Grand Prix sobre base asfàltica.
Proveïdor: GreenSet

## Pista 2 de Tennis

36,2 x 18 m , 3 capes de resina sintètica Grand Prix sobre base asfàltica.
Proveïdor: GreenSet

Universitat de Girona
**Servei d'Esports**

## Pista 3 de Tennis

35,2 x 13,2 m , 3 capes de resina sintètica
Grand Prix sobre base asfàltica.
Proveïdor: GreenSet

## Pista poliesportiva

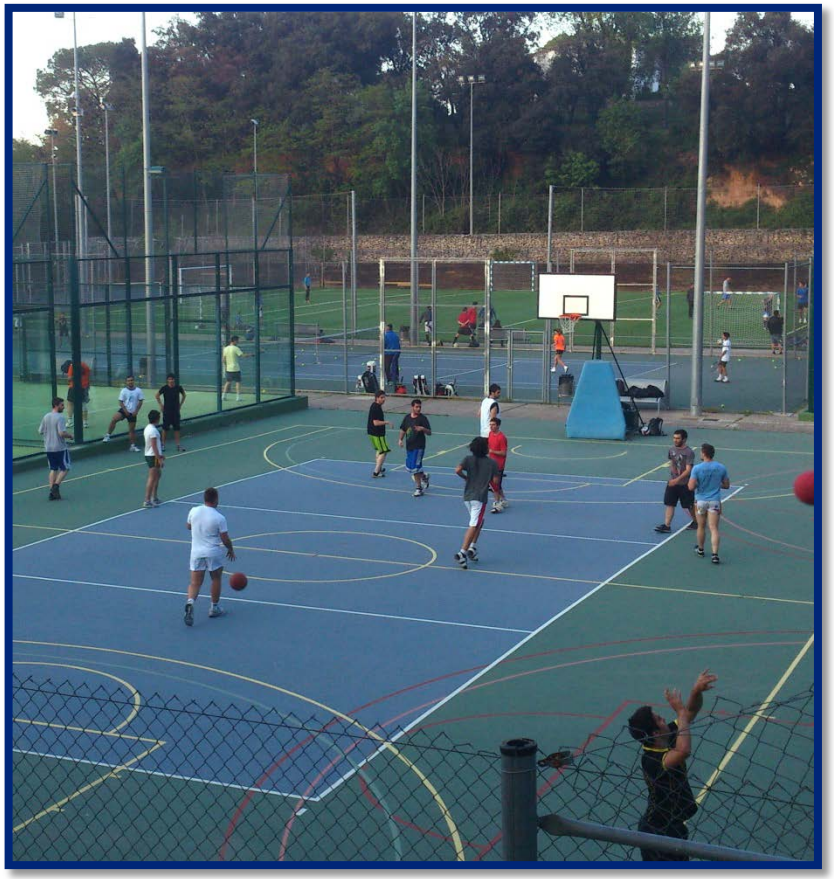

34,4 x 21,8 m , 3 capes de resina sintètica
PGS sobre base asfàltica.
Proveïdor: GreenSet

Universitat de Girona
**Servei d'Esports**

## Futbol 7

55,5 x 44,8 m , Gespa artificial iDNA
llastrada amb sorra de quars verda i
amortida per una sub-base de cautxú *in situ*
sobre base asfàltica
Proveïdor: Desso

## Futbol 5 (2)

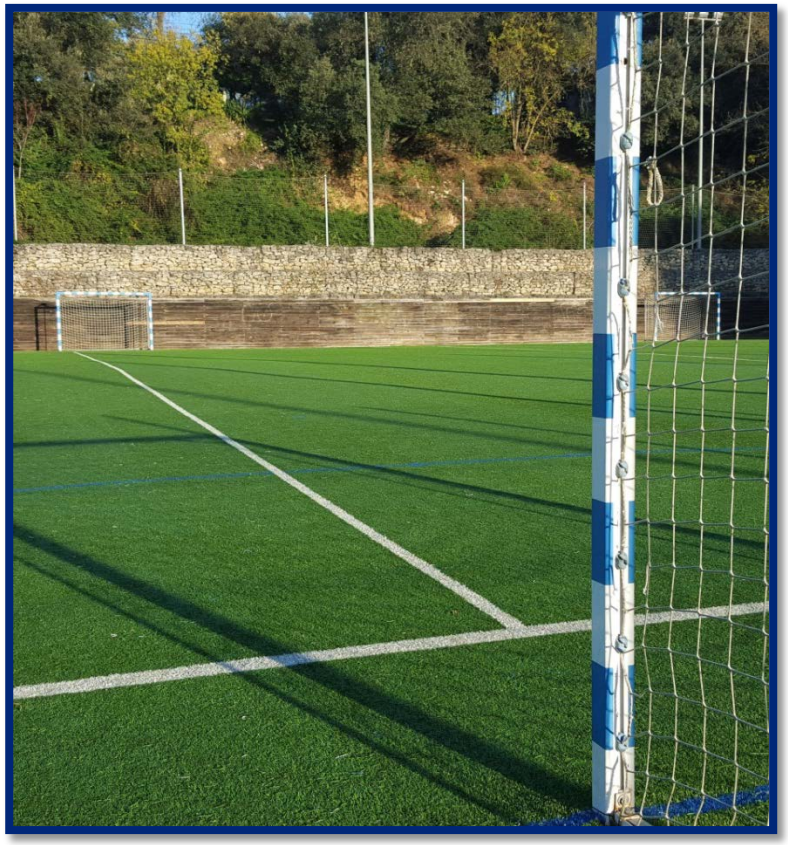

40 x 20 m , Gespa artificial iDNA
llastrada amb sorra de quars verda i
amortida per una sub-base de cautxú *in situ*
sobre base asfàltica
Proveïdor: Desso

Universitat de Girona
**Servei d'Esports**

# Vestidors nois (2)

27 m2. paviment antilliscant, 5 dutxes d'aigua calenta i armaris ARBA amb moneda recuperable. Calefacció gas natural

# Vestidors noies

21 m2. paviment antilliscant, 4 dutxes d'aigua calenta i armaris ARBA amb moneda recuperable. Calefacció gas natural

Universitat de Girona
**Servei d'Esports**

## Atenció al públic

62,5 m2. paviment de tarima sintètica.
Climatització per bombes de calor.
Connexió wifi UdG

## Aparcament

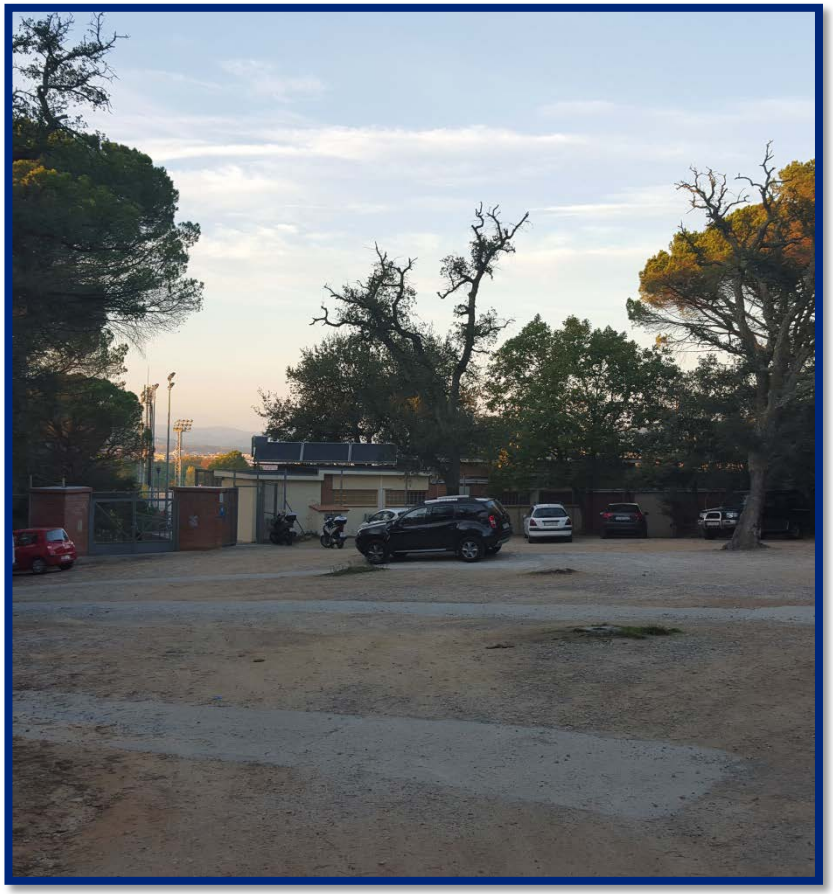

1.650 m2 per a 40 places d'aparcament no vigilat amb il·luminació artificial

Universitat de Girona
**Servei d'Esports**

A banda de les instal·lacions concentrades a la zona esportiva de Montilivi el Servei d'Esports compta amb dos gimnasos als mòduls prefabricats M7 i M8 del campus de Montilivi, per a realitzar-hi activitats dirigides en grup i competicions de tennis taula.
Per donar servei al Campus del Barri Vell també es programen activitats, en funció de la disponibilitat horària, al gimnàs de la Facultat d'Educació i Psicologia.

## Campus Montilivi

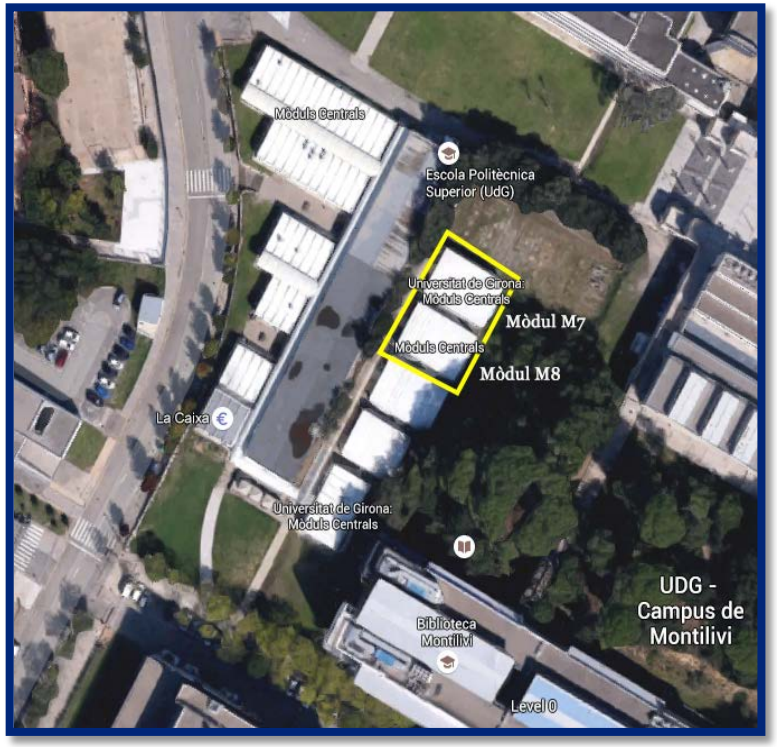


*Clica la imatge per accedir a Google Maps*

## Campus Barri Vell

*Clica la imatge per accedir a Google Maps*

Universitat de Girona
**Servei d'Esports**

# Gimnàs M8 del Campus de Montilivi

*Consulta AQUÍ els Crèdits ECTS programats al M8*

*Consulta AQUÍ les Activitats Dirigides programades al M8*

145 m2. paviment de tarima sintètica. Climatització per bomba de calor. Sonorització i material per a activitats dirigides

Universitat de Girona
**Servei d'Esports**

# Gimnàs M7 del Campus de Montilivi

119 m2. paviment de tarima sintètica. Climatització per bomba de calor. Sonorització i material per a activitats dirigides. El setembre del 2016 entrarà en servei en aquest espai la sala de *fitness* amb màquines de càrdio i musculació

Universitat de Girona
**Servei d'Esports**

# Gimnàs de la Facultat d'Educació i Psicologia (FEP)

*Consulta AQUÍ els Crèdits CTS programats al Gimnàs FEP*

*Consulta AQUÍ les Activitats Dirigides del Gimnàs FEP*

205 m2. paviment de tarima sintètica. Calefacció central de gas natural.
Sonorització i material per a activitats dirigides

Universitat de Girona
**Servei d'Esports**

**www.udg.edu/esports**

**972 41 80 60 · esports@udg.edu**

UdG saludable