Història

Grau en Història

Durada mínima: 4 anys / Crèdits ECTS: 240 / Nombre orientatiu de places: 60

· Consulta els requisits d'accés a l'apartat *Accés a la universitat* d'aquesta mateixa guia.

Estructura general

ECTS	Total
Formació bàsica	60
Assignatures obligatòries	126
Assignatures optatives	30
Pràctiques externes	6
Reconeixement acadèmic	6
Treball final de grau	12
Total crèdits	**240**

Mòduls al llarg de la carrera

B (bàsics), OB (obligatoris), OP (optatius),RA (reconeixement acadèmic), TFG (treball final de grau) PE (pràctiques externes)

Mòdul	Crèdits
Bàsic	60 B
Diacrònic	60 OB
Espanya i Amèrica	30 OB
Metodològic	30 OB
Historiogràfic	6 OB
Optatiu	30 OP
Pràctiques externes	6 PE
Reconeixement acadèmic	6 RA
Treball final de grau	12 TFG
Total	**240**

Assignatures de primer curs

	Crèdits
Antropologia social i cultural	6
Patrimoni cultural	6
Fonaments de geografia humana	6
Comunicació acadèmica	6
Món actual I	6
Tècniques quantitatives i qualitatives en ciències socials	6
Prehistòria I	6
Prehistòria II	6
Història antiga I	6
Història antiga II	6
Total	**60**

Assignatures de segon curs

	Crèdits
Món actual II	6
La construcció de la ciutat: arquitectura i urbanisme	6
Iconografia	6
Filosofia política I	6
Història medieval I	6
Història medieval II	6
Història moderna I	6
Història moderna II	6
Història contemporània I	6
Història contemporània II	6
Total	**60**

Assignatures de tercer curs

	Crèdits
Al-Andalus i els regnes cristians medievals	6
La monarquia hispànica	6
Espanya contemporània	6
Conquesta i colonització d'Amèrica	6
Paleografia i diplomàtica	6
Arxius i fons documentals	6
Mètodes i tècniques de l'arqueologia	6
Assignatures optatives	18
Total	**60**

Assignatures de quart curs

	Crèdits
Historiografia	6
Història d'Amèrica contemporània	6
Història i estudis de les dones	6
Eines informàtiques per a la recerca en Història	6
Pràctiques externes	6
Treball final de grau	12
Assignatures optatives	12
Reconeixement acadèmic	6
Total	**60**

Mencions

L'estudiant, facultativament, es podrà graduar amb menció. Per això caldrà que els 30 crèdits que cursi d'assignatures optatives corresponguin a un mateix itinerari. La Facultat ofereix 5 itineraris d'optatives: Arqueologia, prehistòria i història antiga; Història social i econòmica; Història política i cultural; Història de Catalunya; Història global, i cada itinerari correspon a una menció.

Sortides professionals
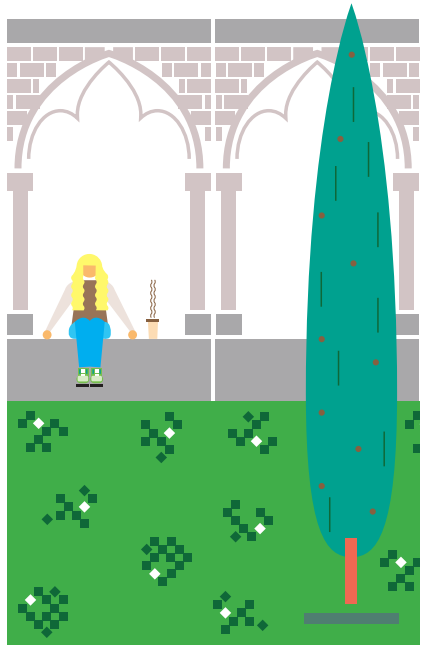
– Ensenyament en instituts de secundària i en nivells acadèmics superiors.
– Treball en arxius i biblioteques.
– Direcció i realització d'excavacions i recerques arqueològiques.
– Investigació històrica.
– Gestió del patrimoni històric i cultural.
– Indústria editorial.
– Documentalisme i mitjans de comunicació.
– Assessoria cultural.
– Treball a l'administració pública.
– Gestió de projectes.