INTERREG V-A España, Francia , Andorra

(POCTEFA 2014-2020)

Interreg
POCTEFA
PYRFER
Fondo Europeo de Desarrollo Regional (FEDER)
UNIÓN EUROPEA
UNION EUROPÉENNE

Programa fiananciado por el FEDER

#poctefapyrfer

¿Què és POCTEFA?

- POCTEFA 2014-2020 és l'acrònim del Programa INTERREG V-A Espanya-França-Andorra.
- Es tracta d'un programa europeu de cooperació territorial creat per fomentar el desenvolupament sostenible del territori fronterer entre els tres països.
- POCTEFA 2014-2020 constitueix la cinquena generació de suport financer comunitari destinada a reforçar la integració econòmica i social d'aquesta zona.

El Programa Interreg V-A Espanya-França-Andorra (POCTEFA 2014-2020) compta actualment amb:

- 173 projectes programats en les seves tres convocatòries.
- Suposa més de 177 milions d'euros de Fons Europeu de Desenvolupament Regional (FEDER).

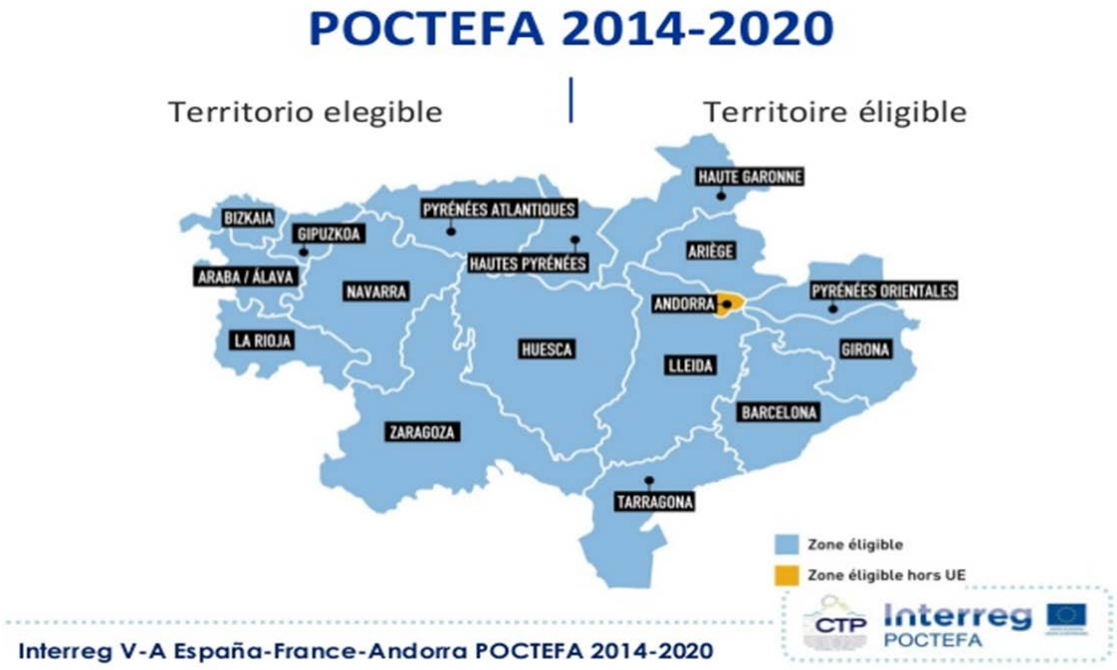

#poctefapyrfer

Interreg POCTEFA PYRFER
UNIÓN EUROPEA
UNION EUROPÉENNE
Fondo Europeo de Desarrollo Regional (FEDER)

Eixos estratègics

Eje 1: Dinamizar la innovación y la competitividad

Eje 2: Promover la adaptación al cambio climático y la prevención y gestión de riesgos

Eje 3: Promover la protección, la valorización y el uso sostenible de los recursos locales

Eje 4: Favorecer la movilidad de bienes y personas

Eje 5: Reforzar las competencias y la inclusión en los territorios

Cicle de vida d'un projecte

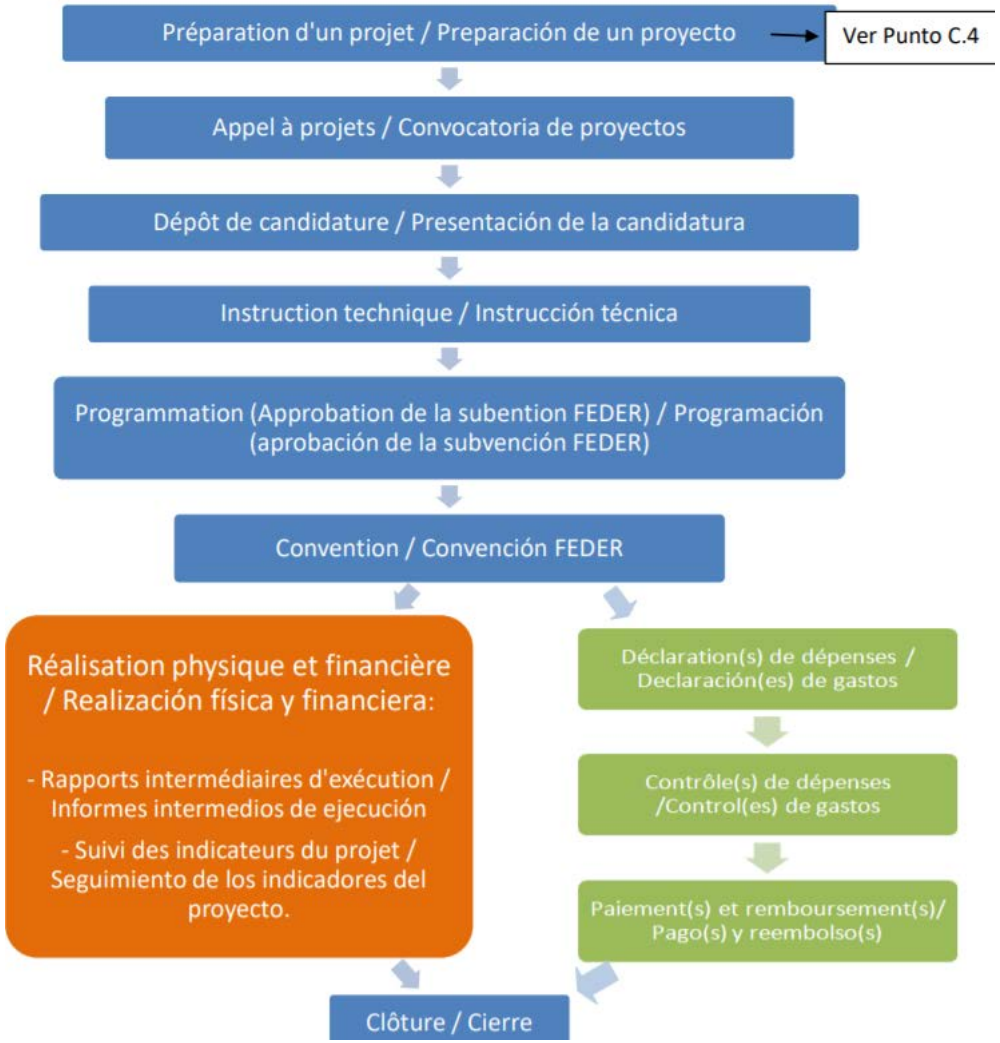

#poctefapyrfer

Interreg POCTEFA PYRFER
UNIÓN EUROPEA UNION EUROPÉENNE
Fondo Europeo de Desarrollo Regional (FEDER)

Per a més informació

- https://www.poctefa.eu/

- https://capitefa.poctefa.eu/fr/

#poctefapyrfer

Interreg POCTEFA PYRFER
UNIÓN EUROPEA
UNION EUROPÉENNE
Fondo Europeo de Desarrollo Regional (FEDER)

PROJECTE PYRFER EFA 150/16

- ACRÒNIM: PYRFER
- TÍTOL: PIRINEUS DEL FERRO. XARXA DE MUNICIPIS DEL FERRO PER A UNA ESTRATÈGIA TURÍSTICA PATRIMONIAL I SOSTENIBLE CONJUNTA
- EIX 3. Promoure la protecció, la valorització i l'ús sostenible dels recursos locals.
- PRIORITAT D'INVERSIÓ: Conservació, protecció, foment i desenvolupament del patrimoni natural i cultural.
- DATA D'INICI: 01.12.2017 DATA DE FI: 30.11.2021
- COST TOTAL EN EUROS: 2.096.171,61 €
- AJUDA FEDER SOL·LICITADA (en €): 1.362.511,55 €

#poctefapyrfer

Interreg POCTEFA PYRFER
UNIÓN EUROPEA UNION EUROPÉENNE
Fondo Europeo de Desarrollo Regional (FEDER)

Zona d’actuació

Lleida
Girona
Barcelona
Pyrénées-Orientales
Ariège

Vídeo de presentació

003_Pyrfer_cat/FR (1).mp4

#poctefapyrfer

Programa financiado por el FEDER

Interreg POCTEFA PYRFER
UNIÓN EUROPEA
UNION EUROPÉENNE
Fondo Europeo de Desarrollo Regional (FEDER)

Objectius

- Afavorir el coneixement, preservació i transmissió del patrimoni.
- Promoure la coordinació amb un enfocament conjunt d'un producte turístic transfronterer, cultural (fires) i natura (rutes) vinculat al ferro, sostenible, de qualitat i accessible tot l'any.
- Valoritzar el patrimoni de la metal·lurgia (la forja, les mines, els canals d'aigua i les fires del ferro).

Socis catalans

AJUNTAMENT DE CAMPDEVÀNOL

AJUNTAMENT DE LA COMTAL VILA DE RIPOLL

Ajuntament d'Alpens

#poctefapyrfer

Programa fiananciado por el FEDER

Interreg POCTEFA PYRFER
UNIÓN EUROPEA UNION EUROPÉENNE
Fondo Europeo de Desarrollo Regional (FEDER)

Socis francesos

Arles sur Tech

Pays Foix-Varilhes communauté d'agglomération

CANIGÓ LA MONTAGNE SACRÉE DES CATALANS Massif du Canigó

HAUTE-ARIÈGE COMMUNAUTÉ DE COMMUNES

Communauté de Communes du HAUT VALLESPIR

#poctefapyrfer

Programa fiananciado por el FEDER

Interreg POCTEFA PYRFER
UNIÓN EUROPEA UNION EUROPÉENNE
Fondo Europeo de Desarrollo Regional (FEDER)

Fires PYRFER

L'any 2019 es van realitzar i coordinar conjuntament 3 fires del ferro dels municipis de Besalú, Alins i Arles sur Tech.
Aquest any 2020 s'havien programat 4 fires però desgraciadament la Covid-19 ha fet que és posposin per al 2021.

video-ferias-pyrfer-2019-definitivo-compr-edkr01hg-q8st-pongvfrh-s9su-sjjzmc3x-p_RSfC9SyJ.mp4

#poctefapyrfer

Programa financiado por el FEDER

Rutes PYRFER

ALPENS: RUTA DE LA FORJA D'ALPENS

ALINS :CAMÍ RAL DE LA VALL FERRERA/ITINERARI DE LA COSTA DELS MENERS

#poctefapyrfer

Programa financiado por el FEDER

Interreg POCTEFA PYRFER
UNIÓN EUROPEA
UNION EUROPÉENNE
Fondo Europeo de Desarrollo Regional (FEDER)

Centres PYRFER

Condicionar i dinamitzar centres de recepció de visitants i intèrprets del savoir faire a partir de la incorporació de noves tecnologies amb implementació d'accessos automàtics de visita.

Habilitació del patrimoni material vinculat a la història del ferro dels Pirineus.

Creació de la primera escola transfronterera d'artesans del metall a Arles sur Tech.

Institucions

- AJUNTAMENT DE RIPOLL.
- AJUNTAMENT DE CAMPDEVANOL.
- AJUNTAMENT DE BESALÚ.
- AJUNTAMENT D'ALINS.
- COMMUNUATÉ D'AGGLOMÉRATION PAYS FOIX-VARILHES.
- COMMUNE ARLES SUR TECH.

#poctefapyrfer

Programa financiado por el FEDER

Interreg POCTEFA PYRFER
UNIÓN EUROPEA UNION EUROPÉENNE
Fondo Europeo de Desarrollo Regional (FEDER)

Centres PYRFER

LES PREMIERS TEMPS DE LA SIDÉRURGIE DU FER

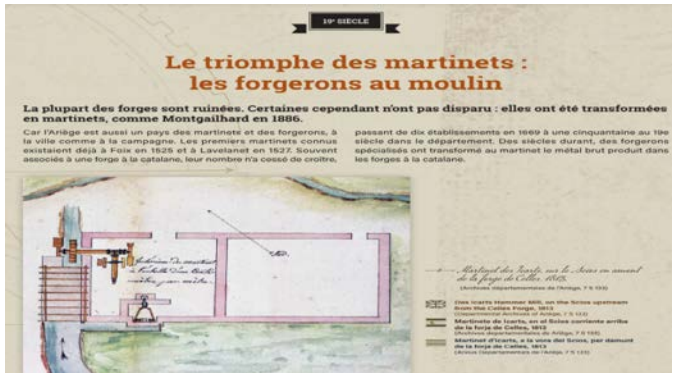

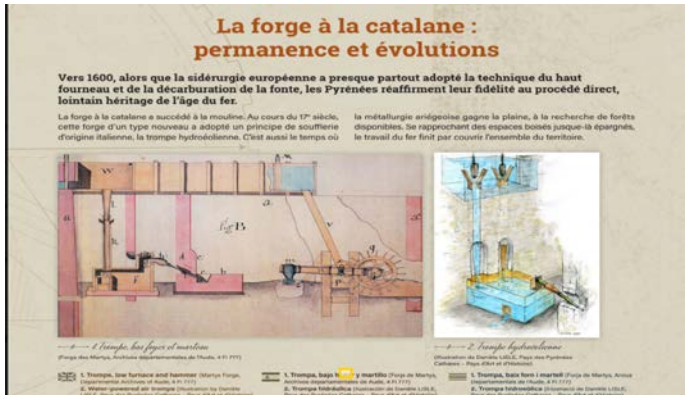

#poctefapyrfer

Programa financiado por el FEDER

Interreg POCTEFA PYRFER
UNIÓN EUROPEA
UNION EUROPÉENNE
Fondo Europeo de Desarrollo Regional (FEDER)

Seqüències pedagògiques

Elaboració de seqüències pedagògiques per part del Museu Etnogràfic de Ripoll i del SMCGS que permetent descobrir el món del ferro des d'una perspectiva didàctica.

ACTIVITATS PEDAGÒGIQUES · MUSEU ETNOGRÀFIC DE RIPOLL

El ferro i el seu treball

FARGA PALAU I MUSEU ETNOGRÀFIC DE RIPOLL

ELS EQUIPAMENTS

Farga Palau: Un taller autèntic d'una farga transformada en farga d'aram, que va tancar les portes de manera definitiva l'any 1978. La visita permet observar dos martinets, les trompes (que caracteritzen la farga catalana), la roda hidràulica... i conèixer el procés mitjançant el qual la mena es converteix en ferro apte per a ser treballat posteriorment.

Museu Etnogràfic: La visita permet descobrir el món dels artesans que hi havia al voltant de les fargues: traginers, carboners, ferrers, clavetaires... Una visita ràpida a les sales del museu que no estan destinades específicament al ferro, ja deixa entreveure la importància i la presència d'aquest material a la zona: eines de pastor i de pagès, planxes, tenalles per arrissar cabells, ex-vots, joguines... En fi, els objectes de ferro eren presents a tots els àmbits de la vida i la feina de la gent.

ACTIVITAT PROPOSADA

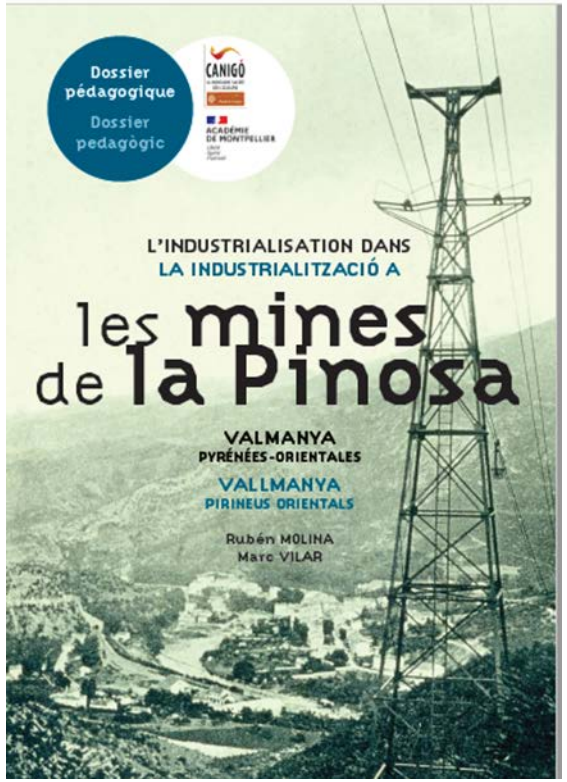

#poctefapyrfer

Programa financiado por el FEDER

Interreg POCTEFA PYRFER
UNIÓN EUROPEA
UNION EUROPÉENNE
Fondo Europeo de Desarrollo Regional (FEDER)

Caràcter Transfronterer

- Compromís dels socis de dos o tres països diferents: Espanya, França i Andorra.
- Corresponsabilitat dels socis en el muntatge, finançament i posada en marxa del projecte.
- Resultats dels quals es beneficien tots els països i tots els socis.
- Sistema d'informació i comunicació entre els socis per facilitar la seva relació i assegurar la difusió dels resultats.

Debilitats i amenaces

Del territori

-Envelliment de la població. Piràmide invertida.
-L'estacionalització
-Manca de transport públic.
-Municipis que es troben lluny dels centres neuràlgics i d'influència econòmica.
-Recursos patrimonials desproveïts de dispositius de protecció.

Del projecte

-Distancia entre els municipis.
-10 socis
-Transport public
-Canvis de responsables , de projecte propi…

Resultat final

El resultat final de PYRFER és la consolidació d'una xarxa de municipis especialitzats en la valorització de el patrimoni metal·lúrgic de forma turísticament sostenible i, que participi activament en l'elaboració i execució d'una estratègia comuna patrimonial del conjunt del territori.

Per a més información

PYRFER.EU

POCTEFAPYRFER

@POCTEFAPYRFER

#poctefapyrfer

Programa financiado por el FEDER

Interreg
POCTEFA
PYRFER
UNIÓN EUROPEA
UNION EUROPÉENNE
Fondo Europeo de Desarrollo Regional (FEDER)